BSモア ＋ 連結手すり

置き型手すりへ更に"安心"を。生活動線をつなげます。

BSモア連結手すり付ラインナップ

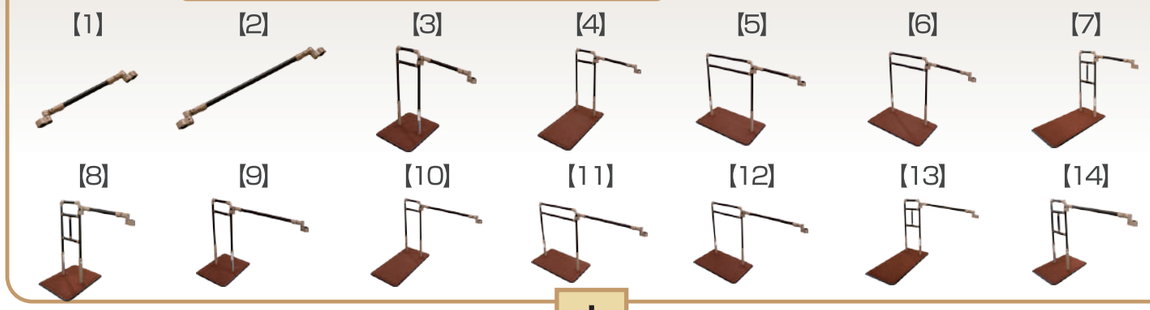

＋

BSモア 0～6（固定具付を含む） ※「BS小路」にも設置可能です。

サイズ・規格 ■連結手すり600･900

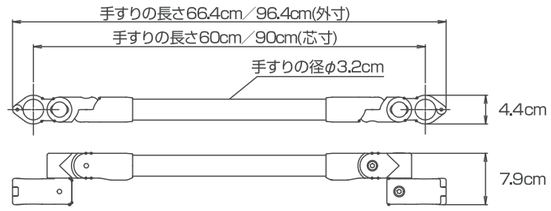

材　質

グリップ：アルミ、樹脂被膜
ジョイント：アルミ

最大使用者体重：100kg

※「連結手すり600･900」には貸与マークが付与されておりません。

No.	品　名	品番コード	TAISコード	重　量	定　価（税 込）	
【1】	連結手すり600(オプション)	620-060	01235-000259	約1.2kg	21,000円（税込23,100円）	※
【2】	連結手すり900(オプション)	620-070	01235-000260	約1.4kg	22,000円（税込24,200円）	※
【3】	BSモア1連結手すり600付	625-116	01235-000265	約13.7kg	69,500円（税込76,450円）	
【4】	BSモア2連結手すり600付	625-126	01235-000266	約19.0kg	76,200円（税込83,820円）	
【5】	BSモア5連結手すり600付	625-156	01235-000267	約19.6kg	76,700円（税込84,370円）	
【6】	BSモア6連結手すり600付	625-166	01235-000268	約19.2kg	76,700円（税込84,370円）	
【7】	BSモア0連結手すり600付	625-106	01235-000275	約19.4kg	77,700円（税込85,470円）	
【8】	BSモア00連結手すり600付	625-196	01235-000277	約14.1kg	71,000円（税込78,100円）	
【9】	BSモア1連結手すり900付	625-117	01235-000269	約13.9kg	70,500円（税込77,550円）	
【10】	BSモア2連結手すり900付	625-127	01235-000270	約19.2kg	77,200円（税込84,920円）	
【11】	BSモア5連結手すり900付	625-157	01235-000271	約19.8kg	77,700円（税込85,470円）	
【12】	BSモア6連結手すり900付	625-167	01235-000272	約19.4kg	77,700円（税込85,470円）	
【13】	BSモア0連結手すり900付	625-107	01235-000276	約19.6kg	78,700円（税込86,570円）	
【14】	BSモア00連結手すり900付	625-197	01235-000278	約14.3kg	72,000円（税込79,200円）	

⚠ ・製品を正しく安全にお使いいただくために、ご使用前に必ず取扱説明書をお読みください。
・改良のため、予告なく価格及び仕様を変更する場合がございます。

〈販売店〉

■ 製 造 元

株式会社シコク

https://www.sk-shikoku.co.jp

■本社工場
〒769-2402 香川県さぬき市津田町鶴羽1118-15
TEL:(0879)42-1111(代)　FAX:(0879)42-1112
■東北営業所
〒983-0012 宮城県仙台市宮城野区出花1-149-1-101
TEL:(022)794-9124　FAX:(022)794-9125
■東京支店
〒141-0031 東京都品川区西五反田4-24-6
TEL:(03)6417-3600(代)　FAX:(03)6417-3706
■中部支店
〒494-0003 愛知県一宮市三条字田畑32-1
TEL:(0586)52-3501　FAX:(0586)52-3502
■九州支店
〒811-2243 福岡県糟屋郡志免町志免東3-7-10
TEL:(092)692-1450　FAX:(092)692-1451
■沖縄営業所
〒901-1304 沖縄県島尻郡与那原町東浜95-7
TEL:(098)943-2300　FAX:(098)943-2383

25.05

SHIKOKU

介護保険レンタル対象品

HOHOEMI

BSモア オプションシリーズ

BS モアから移動、移乗の幅が広がります。

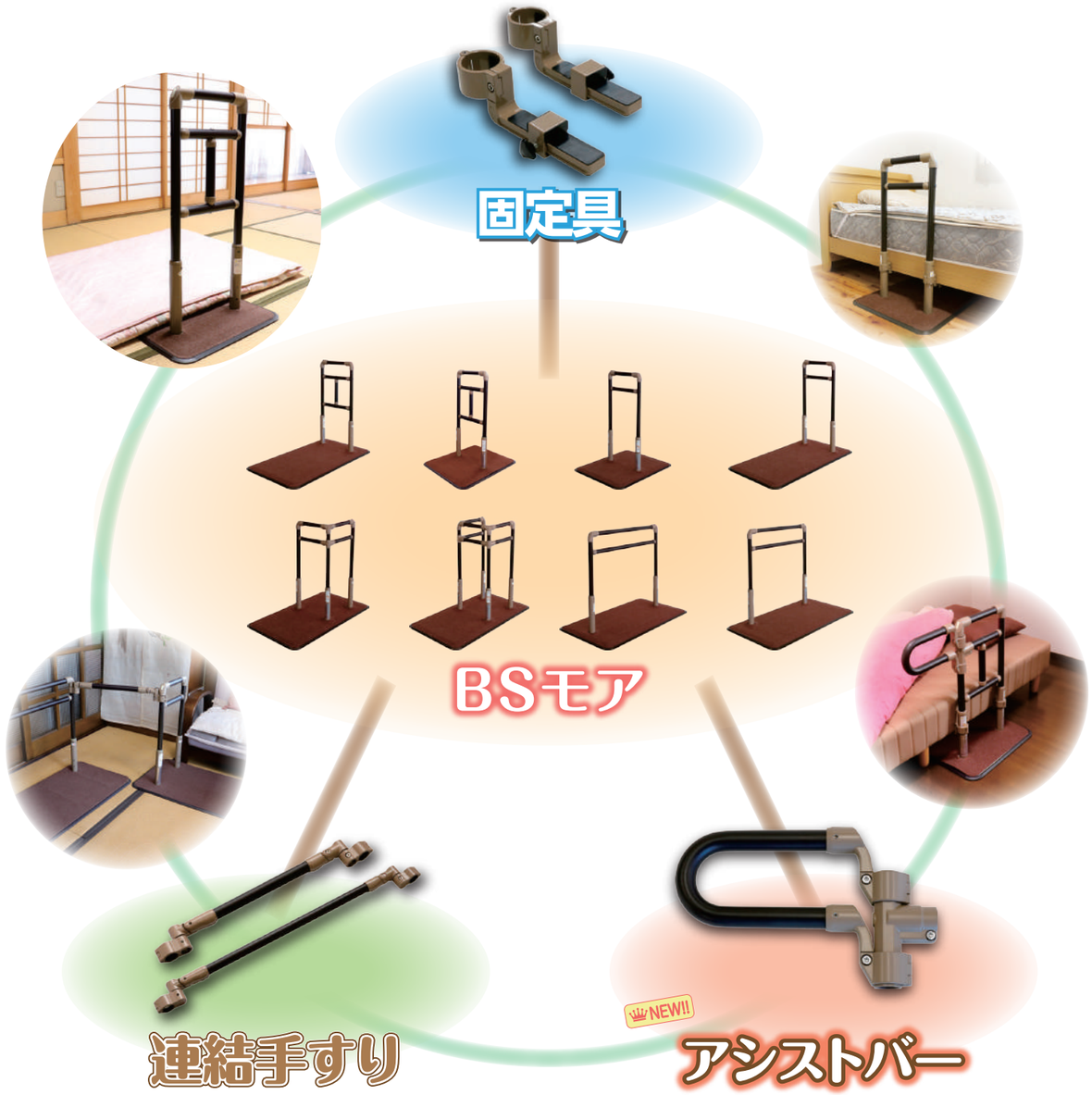

BSモア＋固定具

簡単に組立・分解ができ、バリエーションが豊富で用途が広がる手すりです。

最大使用者体重：100kg

サイズ・規格 【単位：cm】 ベースプレート高さ：1.4

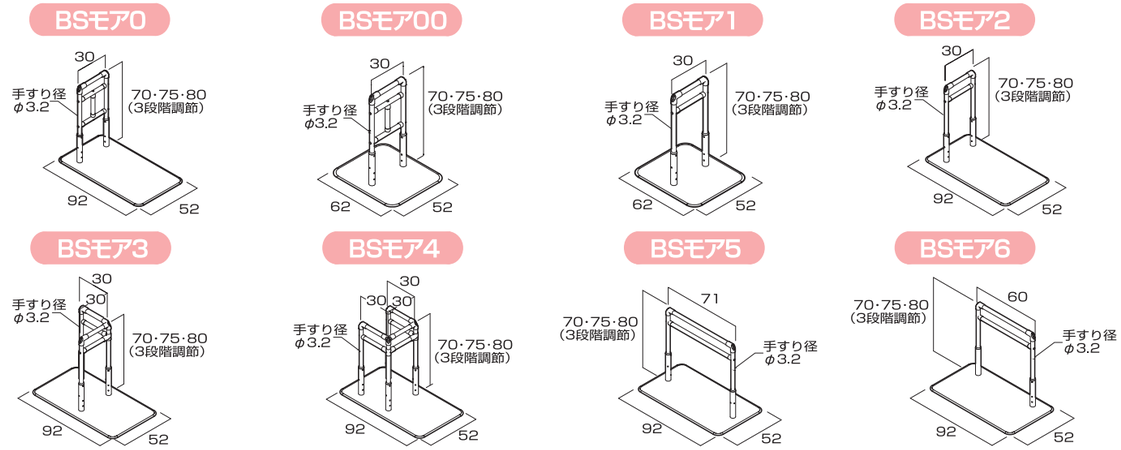

材　質

【BSモア】 手すり部　ジョイント：樹脂、フレーム：樹脂被膜　※縦部分はアルミパイプとなります。
ベースプレート　本体：ステンレス、端面保護カバー：樹脂、支柱：ステンレス

【固定具】 アルミ

※「固定具」には貸与マークが付与されておりません。

品　名	品番コード	TAISコード	重　量	定　価（税込）
固定具（オプション）	620-050	01235-000202	約0.6kg	9,300円（税込10,230円）
BSモア　0	625-100	01235-000231	約18.2kg	56,700円（税込62,370円）
BSモア　00	625-101	01235-000257	約12.9kg	50,000円（税込55,000円）
BSモア　1	625-110	01235-000232	約12.5kg	48,500円（税込53,350円）
BSモア　2	625-120	01235-000233	約17.8kg	55,200円（税込60,720円）
BSモア　3	625-130	01235-000234	約19.5kg	66,000円（税込72,600円）
BSモア　4	625-140	01235-000235	約20.5kg	72,100円（税込79,310円）
BSモア　5	625-150	01235-000236	約18.4kg	55,700円（税込61,270円）
BSモア　6	625-160	01235-000237	約18.0kg	55,700円（税込61,270円）
BSモア　0　固定具付	625-105	01235-000238	約18.8kg	66,000円（税込72,600円）
BSモア　00 固定具付	625-104	01235-000258	約13.5kg	59,300円（税込65,230円）
BSモア　1　固定具付	625-115	01235-000239	約13.1kg	57,800円（税込63,580円）
BSモア　2　固定具付	625-125	01235-000240	約18.4kg	64,500円（税込70,950円）
BSモア　3　固定具付	625-135	01235-000241	約20.1kg	75,300円（税込82,830円）
BSモア　4　固定具付	625-145	01235-000242	約21.1kg	81,400円（税込89,540円）
BSモア　5　固定具付	625-155	01235-000243	約19.0kg	65,000円（税込71,500円）
BSモア　6　固定具付	625-165	01235-000244	約18.6kg	65,000円（税込71,500円）

※

BSモア＋アシストバー

NEW!!

置き型手すりからの立ち座りや移乗の補助に

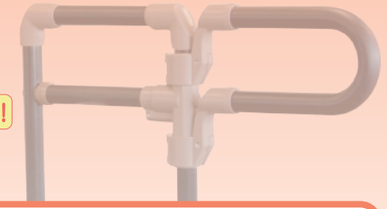

- BS モアシリーズの手すりに取り付けてベッドサイドでの立ち上がり、移乗補助、座位の保持として使用できます。
- 手すりの角度は 45° 間隔で調節できます。

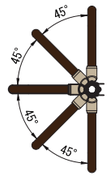

手すり調節イメージ

- ご利用者の状況、使用用途により取り付けパターンを選べます。

※注「アシストバー」は「BS モア」に「固定具」を取り付けた状態で使用してください。
固定具が使用できない場合は、アシストバーに力をかけた際に「BS モア」のベースプレートが持ち上がり、ベースと床面にすき間が発生しないよう、安全を十分確保の上、ご使用ください。

最大使用者体重：100kg

サイズ・規格 【単位：cm】

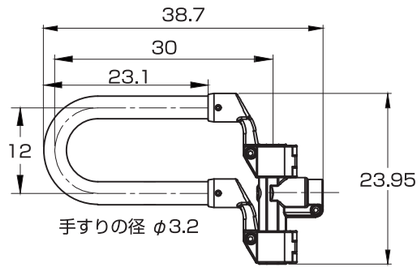

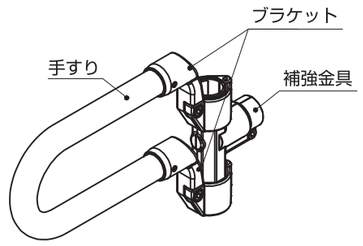

材　質

手すり：アルミ、樹脂被膜
ブラケット・補強金具：アルミ

※「アシストバー」には貸与マークが付与されておりません。

品　名	品番コード	TAISコード	重　量	定　価（税込）
アシストバー（オプション）	620-040	01235-000307	約 1.2kg	18,000円（税込19,800円）
BS モア0アシストバー・固定具付	625-500	01235-000308	約 20.0kg	84,000円（税込92,400円）
BS モア00アシストバー・固定具付	625-590	01235-000311	約 14.7kg	77,300円（税込85,030円）
BS モア1アシストバー・固定具付	625-510	01235-000309	約 14.3kg	75,800円（税込83,380円）
BS モア2アシストバー・固定具付	625-520	01235-000310	約 19.6kg	82,500円（税込90,750円）
BS モア3アシストバー・固定具付	625-530	01235-000312	約 21.3kg	93,300円（税込102,630円）
BS モア4アシストバー・固定具付	625-540	01235-000313	約 22.3kg	99,400円（税込109,340円）
BS モア5アシストバー・固定具付	625-550	01235-000314	約 20.2kg	83,000円（税込91,300円）
BS モア6アシストバー・固定具付	625-560	01235-000315	約 19.8kg	83,000円（税込91,300円）
BS モア0アシストバー付	625-400	01235-000322	約 19.4kg	74,700円（税込82,170円）
BS モア00アシストバー付	625-490	01235-000329	約 14.1kg	68,000円（税込74,800円）
BS モア1アシストバー付	625-410	01235-000323	約 13.7kg	66,500円（税込73,150円）
BS モア2アシストバー付	625-420	01235-000324	約 19.0kg	73,200円（税込80,520円）
BS モア3アシストバー付	625-430	01235-000325	約 20.7kg	84,000円（税込92,400円）
BS モア4アシストバー付	625-440	01235-000326	約 21.7kg	90,100円（税込99,110円）
BS モア5アシストバー付	625-450	01235-000327	約 19.6kg	73,700円（税込81,070円）
BS モア6アシストバー付	625-460	01235-000328	約 19.2kg	73,700円（税込81,070円）

※